Disney
Zé Carioca
Seleção das Melhores Histórias
VX
VX
VX
Nº 2238
R$ 1,50
ISSN 0104-3404
CÓD.0002
02238>
CHUTINOSACO
ARQUIVO HQ DIGITAL

EDITORA Abril

Esta é a porta para a ficção científica e a fantasia. Chegou a hora de abri-la.

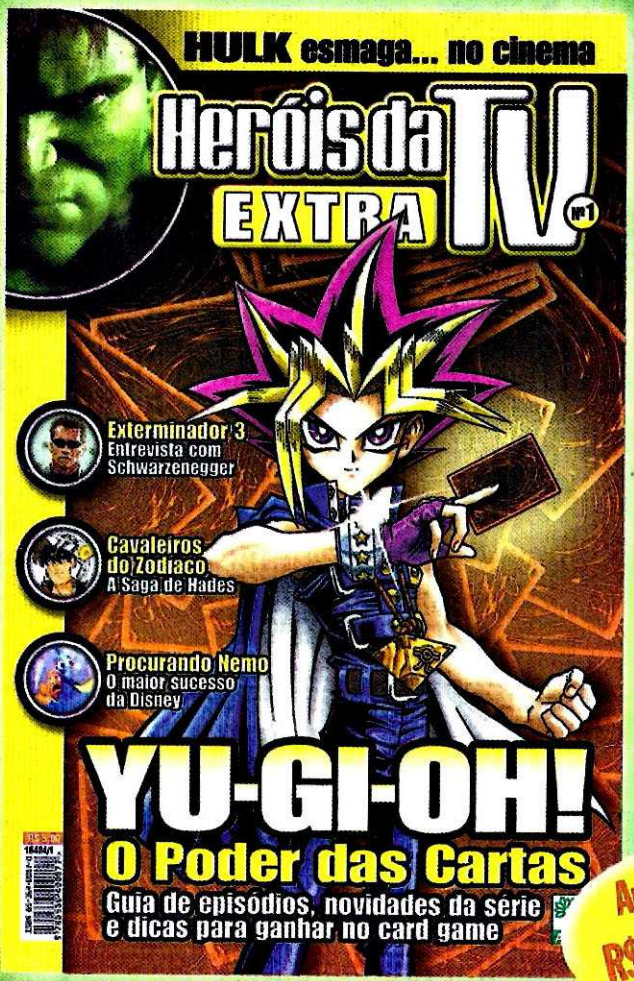

Apenas R$ 5,00

50 páginas com os grandes sucessos de julho e agosto na TV, nos cards, nos games e no cinema.

Já nas bancas!

Heróis da TV é marca registrada da Editora Abril S/A

WALT DISNEY
ZÉ CARIOCA
É OU NÃO É?
E AÍ? É OU NÃO É?
EU ACHO QUE NÃO!
É CLARO QUE É!
9920328-RZC1982/3-ZC2238/1

QUAL SERÁ A ENCRENCA?
TENHO MINHAS DÚVIDAS!
É, SIM!

O ZÉ NÃO TEM JEITO PRA COISA!
TEM, SIM!
EPA!

SOU O QUÊ? REPITAM ISSO NA MINHA CARA!
OI, ZÉ!
OLÁ, ZÉ!
SÓ PODE SER!
FALA! SOU O QUÊ?
O MORCEGO VERDE!
AAH... É ISSO!
EU TÔ DIZENDO QUE NÃO É!
TENHO MINHAS DÚVIDAS!
TODO MUNDO DIZ QUE VOCÊ É... MAS NINGUÉM NUNCA VIU SUA TRANSFORMAÇÃO!
O MORCEGO É MAIS ALTO... OU SERÁ MAIS BAIXO?
RÊ, RÊ!
É ELE! BICO DE UM, FOCINHO DO OUTRO!

COMPANHEIROS, ESSE É O SEGREDO DO SÉCULO! TCHAU!
MALANDRO! NÃO DISSE NEM SIM NEM NÃO!
É!
NÃO É!
Ô DÚVIDA CRUEL!
?
O QUE FOI? O FLUMENGO PERDEU?
ANTES FOSSE ISSO, RÓ!
SACRILÉGIO!
DEPOIS DA EXPLICAÇÃO...
AH! A ETERNA DÚVIDA! SABE QUE EU TAMBÉM FICO CURIOSA?
É?
MAS ACABEI DE BOLAR UM JEITO PRA DESCOBRIR ISSO! SÓ TEMOS DE FAZER O MORCEGO APARECER!

ASSIM...
ZÉ, ESTAS CRIANÇAS QUEREM VER O MORCEGO VERDE!
UÉ... PRA QUÊ?
ELES SÃO *IDOLOS* DESSE GRANDE *FÃ!*
É O CONTRÁRIO, BURRÃO!
O CONTRÁRIO, BURRÃO!
AH... TUDO BEM!
?!
EU ADORO... ISTO É, O MORCEGO ADORA FÃS! VOU CHAMAR O CARA!
RÊ, RÊ!
ZIP!
E AÍ? QUANDO A GENTE VAI GANHAR OS *DOCES?*
JÁ, JÁ! FICA FRIO!

TCHARAM!
O ZÉ DISSE QUE VOCÊS QUERIAM ME VER!
OOH! EU ESTAVA PASSANDO E... POSSO ENTRAR?
CLARO, RÔ!
EU IA DAR UNS AUTÓGRAFOS PRA... EI!
GLUP! NHAM! NHUM! NHAC!
?
ELES JÁ... HÃ... FICARAM SATISFEITOS!
ENTÃO, VOU NESSA, POIS O DEVER ME...
OH! NÃO VÁ! VOCÊ É MEU ÍDOLO, SABIA?
SOU, É?
EU TE ACHO UM GATO!
AH! ISSO SOU MESMO!
FORTE E CORAJOSO!
COM CERTEZA!

AI! VOCÊ É O MÁXIMO... MUITO MELHOR DO QUE MEU NAMORADO!
SIM, CLARO! EU...
PERAÍ! O SEU NAMORADO SOU... DIGO... É O ZÉ! (GLUP!)
AQUELE MALANDRO? BLERGH!
ELE SÓ SABE DORMIR! MAS VOCÊ, FOFO, É UM HERÓI!
AA!! VOCÊ É UM LUXO, MORCEGO VERDE! TCHAU!
RI, RI!
T-TCHAU!
EI! O ZÉ NÃO FICA DORMINDO... FICA PENSANDO!
RI! RI! RI! RI! RI!
TCHAU, ZÉ... ISTO É, MORCEGO!
AGORA A GENTE DESCOBRE!

AI! TENHO QUE MANTER A MINHA *IDENTIDADE SECRETA*, MAS NÃO POSSO VIRAR O MEU PRÓPRIO *RIVAL!*
OI, ZÉ!
AGORA, O ZÉ VAI PARAR COM ESSA BOBAGEM DE... *EU NÃO SOU ELE!*
E SE NÃO FOR?
ROSINHA, EU SOUBE QUE VOCÊ ESTÁ DANDO BOLA PRA *OUTRO* CARA!
OUTRO, É?
É! PRO FANTÁSTICO *MORCEGO VERDE!* MAS NÃO TENHO MEDO DELE!
NÃO?
MARQUEI UM *DUELO* COM ELE PRA DAQUI A POUCO! QUE VENÇA O MELHOR!
DUELO?
ESSA EU NÃO PERCO!
ELE INSISTE!

E, NO CAMPO DE HONRA...
AQUELE QUE FIZER MAIS EMBAIXADAS VENCE!
E CADÊ O MORCEGO, ESPERTINHO?
TUM! TUM!

TÁ CHEGANDO... TÁ CHEGANDO...
JÁ SÃO DUAS HORAS!
TUM! TUM!

ANOITECE...
Ó! NOVE DA NOITE!
CHEGA!
PAF! PAF!
ZZZ

ISSO PROVA QUEM É O VERDADEIRO HERÓI, RÓ!
E QUE HOJE FOI O DIA MAIS IDIOTA DO ANO!

UAAH... QUEM GANHOU?
O ZÉ!

NO DIA SEGUINTE...
JÁ LIMPEI A BARRA DO ZÉ! AGORA, É A VEZ DO MORCEGO!
EI! OLHA QUEM VEM AÍ!
O ZÉ É MAIS ALTO... OU SERÁ MAIS BAIXO?
MANOEL'S BOTECO
AMBIENTE SELECIONA
E AÍ, CADÊ O ZÉ? EU TINHA UM DUELO COM ELE, MAS TIVE UM CASO IMPORTANTÍSSIMO PRA RESOLVER!
SEI...
E EU TAMBÉM NÃO PODIA NAMORAR A RÓ, POIS JÁ TENHO UM LANCE COM A MULHER-BICHANO!
É MESMO? TRAZ A GATA AQUI QUE EU ACABO COM AS SETE VIDAS DELA!
SÓ! CALMA!
CONCLUSÃO...
É... OU NÃO É? A GENTE VOLTOU À ESTACA ZERO!
Fim

Walt Disney

ZÉ CARIOCA

ESPÍRITO ESPORTIVO

UAU! ESSA TIROU TINTA DA TRAVE!
DROGA! ERREI!

ISSO FOI A GOTA D'ÁGUA!

ACHO QUE VOCÊ ACERTOU!
É A CASA DO JOÃO BRABÃO! NOSSA BOLA JÁ ERA!

VOCÊS VÃO APRENDER A NUNCA MAIS QUEBRAR VIDRAÇAS!

EU VOU ACABAR COM ESTE CAMPINHO!

QUE MAU!
ELE NÃO VAI DEIXAR PEDRA SOBRE PEDRA!

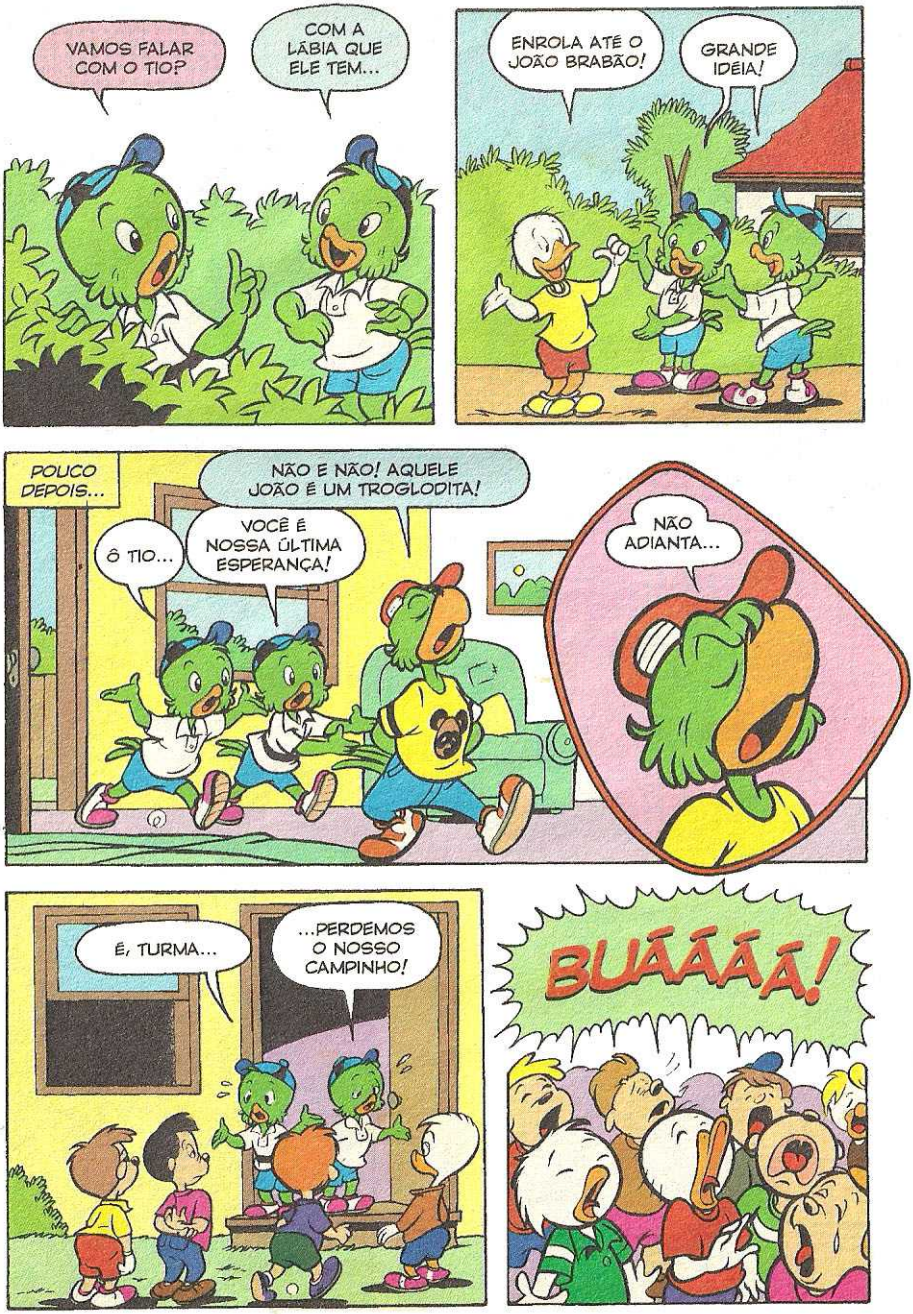
VAMOS FALAR COM O TIO?
COM A LÁBIA QUE ELE TEM...
ENROLA ATÉ O JOÃO BRABÃO!
GRANDE IDÉIA!
POUCO DEPOIS...
NÃO E NÃO! AQUELE JOÃO É UM TROGLODITA!
Ô TIO...
VOCÊ É NOSSA ÚLTIMA ESPERANÇA!
NÃO ADIANTA...
É, TURMA...
...PERDEMOS O NOSSO CAMPINHO!
BUÁÁÁÁ!

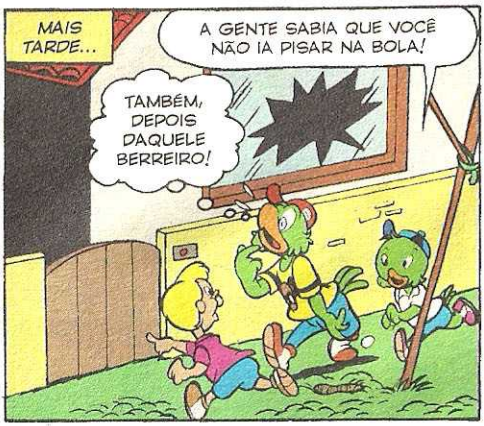
MAIS TARDE...
A GENTE SABIA QUE VOCÊ NÃO IA PISAR NA BOLA!
TAMBÉM, DEPOIS DAQUELE BERREIRO!

BEM, VOCÊS DÃO UM TEMPINHO ENQUANTO FALO COM O SUJEITO!

DROGA! VOU TER QUE ENCARAR!
PÉE!

O QUE VOCÊ QUER?
EPA! É MELHOR NÃO ENCARAR!

NADA, NÃO! PASSEI SÓ PRA DIZER OI!

EI! PERAÍ! EU VIM FALAR COM VOCÊ... E VOU FALAR!

CADÊ O SEU ESPÍRITO ESPORTIVO? NUNCA FOI CRIANÇA, NÃO? É POR ISSO QUE NOSSOS CRAQUES ESTÃO SUMINDO... AS CRIANÇAS NÃO PODEM MAIS NEM BATER UMA BOLINHA...
?
(GLUP!) PODE ME BATER!
VOCÊ ME CONVENCEU!
JURA?
QUANDO EU ERA CRIANÇA, TIVE QUE TRABALHAR E NÃO TINHA TEMPO PRA BRINCAR!
(CHUIF!) VOCÊ ME MOSTROU A FALTA QUE A INFÂNCIA ME FEZ!
RELAXA, JOÃO! NUNCA É TARDE PRA COMEÇAR!
TEM RAZÃO! ME ESPERE HOJE À NOITE NO CAMPINHO! FAREMOS UMA SURPRESA PROS MENINOS!
VAMOS TER *MUITO TRABALHO!*
ARGH!

APENAS O JOÃO É TESTEMUNHA DE QUE O ZÉ **TRABALHOU** UM DIA, OU MELHOR, **UMA NOITE!** MAS ELE PROMETEU NÃO CONTAR PARA NINGUÉM!

CANTINHO DO ZÉ

NOVOS AMIGOS

Gente que quer papear e fazer novas amizades.

FABRÍCIO CORREA CABRAL
R. Irapuru, entrada 15, casa 215
23010-390 – Senador Vasconcelos – RJ

Gostaria de parabenizar vocês pelas histórias do Zé Carioca e do Tio Patinhas, mas tenho algumas dúvidas: primeiro, quem é esse tal de Don Rosa, que é tão comentado em seus gibis? Outra coisa, por que Zé Carioca é um papagaio?

ADRIANO FLORIANI
Itajaí – SC

Vamos matar suas dúvidas já. O desenhista e roteirista Keno Don Hugo Rosa, ou simplesmente Don Rosa, é um dos maiores estudiosos e artistas dos Estúdios Disney. Ele começou a criar seus primeiros quadrinhos nos anos 80 e, desde então, se tornou um dos mais conceituados produtores de histórias do Tio Patinhas. Entre suas obras está A Saga do Tio Patinhas, *originalmente lançada em 1992, que publicamos agora em comemoração aos 40 anos do gibi no Brasil. Aliás, com essa obra ele ganhou um prêmio Eisner, uma espécie de Oscar dos quadrinhos. O porquê do Zé Carioca ser um papagaio é bem interessante. Em 1941, Walt Disney veio ao Brasil com o propósito de se inspirar para fazer um filme sobre a América do Sul e ficou sabendo que as piadas com os papagaios faziam muito sucesso por aqui e que essa ave tagarela tinha as cores brasileiras. Ele não teve dúvidas: juntou todas essas informações e deu ao seu personagem o nome de Joe Carioca, ou melhor, José Carioca. O filme* Alô, Amigos! *foi apresentado ao público em 1943.*

Oi, galera do Cantinho do Zé! Tudo bem com vocês? Espero que sim, pois sou apaixonado pelas revistas do Zé Carioca. Adoro as travessuras dele.

THIAGO TEIXEIRA DA SILVA (16 anos)
Suzano – SP

Ooops, quase esqueço de me apresentar. Eu me chamo Bráulio, tenho 22 anos e visito semanalmente várias bancas atrás de uma edição nova de *Zé Carioca*. Um abraço pra vocês!

BRÁULIO FORTUNATO (22 anos)
Conselheiro Lafaiete – MG

É muito bom saber que temos leitores apaixonados pelas nossas revistas. Agradecemos a preferência, Bráulio.

Gente, o Zé deve dinheiro pra mim!
SÔNIA MIRANDA PAZ (9 anos)
E-mail

Não é possível, Sônia! O Zé tem realmente esse péssimo costume, vive dando uma "canseira" nos cobradores, mas ele só apronta pra cima da turma da Vila Xurupita!

Oi! Gostaria de dizer que sou leitor da Disney. Tenho 807 gibis do Zé, fora as centenas do Donald, Mickey, Patinhas, Urtigão e outros. São mais de 10 mil revistinhas. Adoro a histórias clássicas do Zé, mas queria ver coisa nova. Além disso, como outros leitores, também tenho saudades das antigas roupas do personagem, aquelas dos anos 60.
P.S.: Passem meu recado amoroso!
ANTÔNIO CARLOS DOS SANTOS PINHO (26 anos)
Guarulhos – SP

Antônio, na edição comemorativa dos 60 anos do Zé, vamos ter material inédito. A revista vai ser lançada em novembro. Anote na sua agenda! E aqui fica seu recado: "Estelinha, desde que eu te conheci meus dias têm sido maravilhosos, pois você, menininha, é a melhor companheira que Deus poderia ter colocado no meu caminho".

Zé, eu adoro as suas histórias. Elas são ótimas, bem engraçadas.
ROSÁLIA FALCADE (8 anos)
Quinze de Novembro – RS

Você sabe das coisas e tem toda razão, Rosália, as histórias do Zé são demais mesmo! Valeu pela carta! Escreva sempre. Obrigado!

Olá, pessoal. Curto muito o Zé Carioca. Entre o Donald, o Mickey e o Zé, fico mesmo é com o papagaio, pois ele é o mais legal. Até fiz um desenho! Sabe, eu tenho uma idéia: que tal vocês lançarem os Bonequinhos da Turma do Zé?
AYANDRA V. BRITO
São Paulo – SP

Gostamos tanto da sua cartinha que, além de responder, estamos publicando o seu desenho. Essa idéia dos bonecos com o pessoal da Vila Xurupita é legal, Ayandra, mas aqui na Editora Abril nós só fazemos revistas. Bonecos são assunto para fábricas de brinquedos, certo? Até mais!

ADIVINHAÇÕES

1) O que é, o que é... um pontinho vermelho no meio da porta?
2) Que país ajuda a coar café?
3) O que é, o que é... tem cidade, mas não tem casa, tem floresta, mas não tem árvore, tem rio, mas não tem peixe?
GABRIEL VINÍCIUS ALVES DE OLIVEIRA (11 anos)
Rio de Janeiro – RJ

Respostas:
1) Um olho mágico com conjuntivite.
2) O Equador (é coador).
3) O mapa.

Estamos esperando uma carta sua. Escreva!
CANTINHO DO ZÉ – Av. das Nações Unidas, 7221, 8º andar
05425-902 – São Paulo – SP
E-mail: disney.abril@atleitor.com.br

AS GALINHAS DO VIZINHO

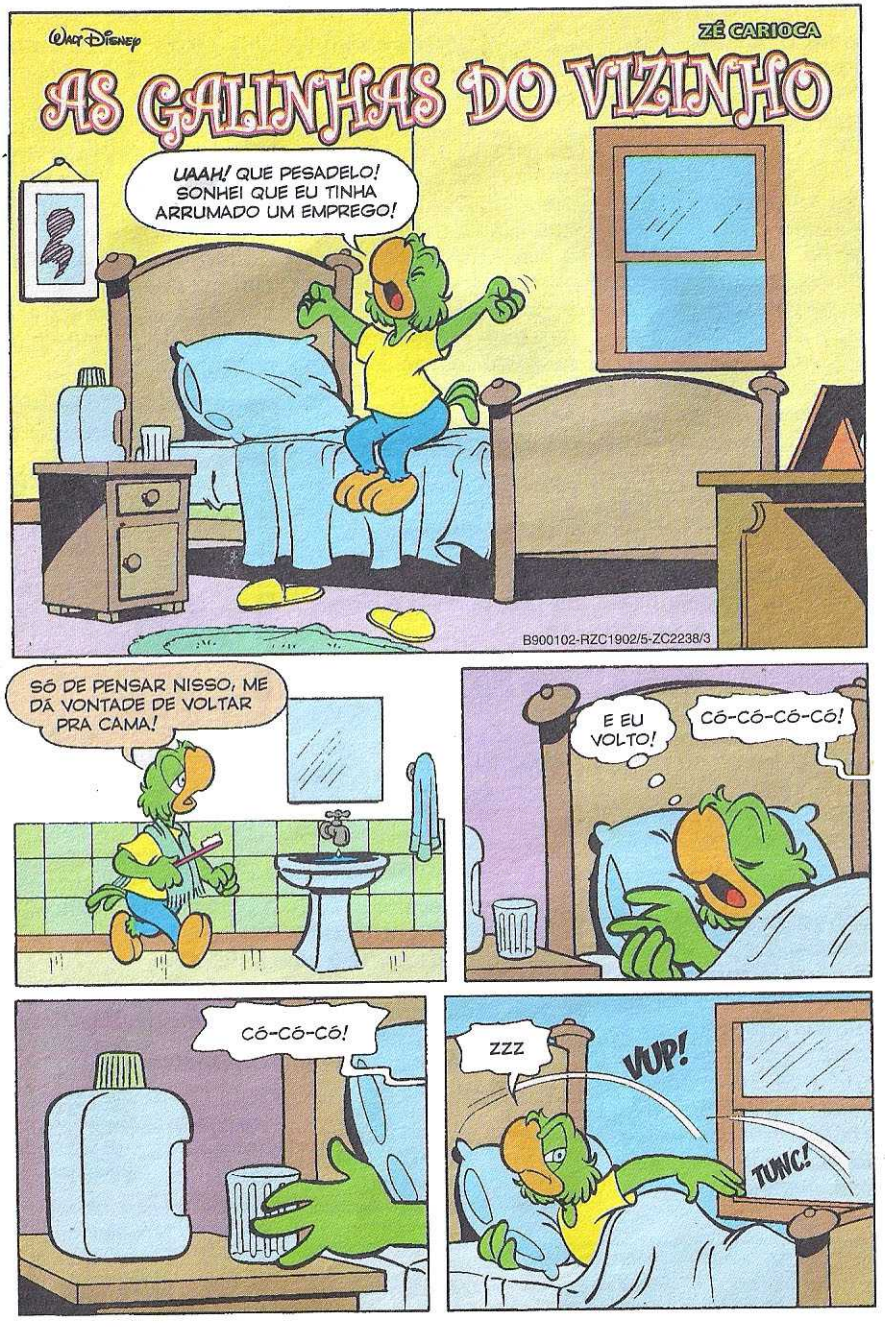

CÓÓÓÓÓÓÓ!

XI! ACERTEI A GALINHA DO VIZINHO!

ELA ESTÁ VIVA!

TALVEZ UMA MASSAGEM NO CORAÇÃO RESOLVA! ELA PODE SER UMA GALINHA CARDÍACA!
TAC! TAC!

NADA! QUEM SABE UM POUCO DE ÁGUA GELADA?

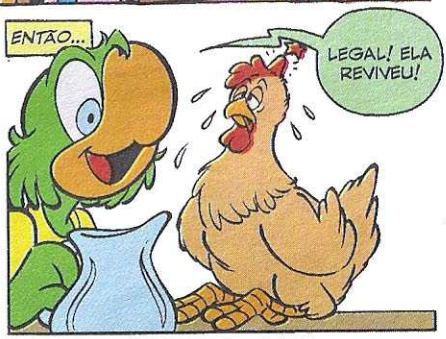
ENTÃO...
LEGAL! ELA REVIVEU!

ESPERO QUE O SENHOR H. LINHEIRO NÃO TENHA SENTIDO SUA FALTA!

38, 39, 40... HÃ? ESTÁ FALTANDO UMA GALINHA!
XII!

NINGUÉM COME!
(GLUP!) NÃO POSSO ENTREGAR ESTA GALINHA COM UM GALO NA CABEÇA!
SOCORRO! ROUBARAM MINHA GALINHA!
?
?
DOU UMA RECOMPENSA PRA QUEM ACHAR A POBREZINHA!
OBA! EU QUERO O PEITO!
E EU, A COXA DIREITA!
POR QUE A DIREITA?
SEI LÁ! TAMBÉM PODE SER A ESQUERDA!
A COISA TÁ FICANDO FEIA!
UM OVO NA MINHA CAMA?
FICA AÍ! VOU DEVOLVER VOCÊ SEM O SEU DONO PERCEBER!

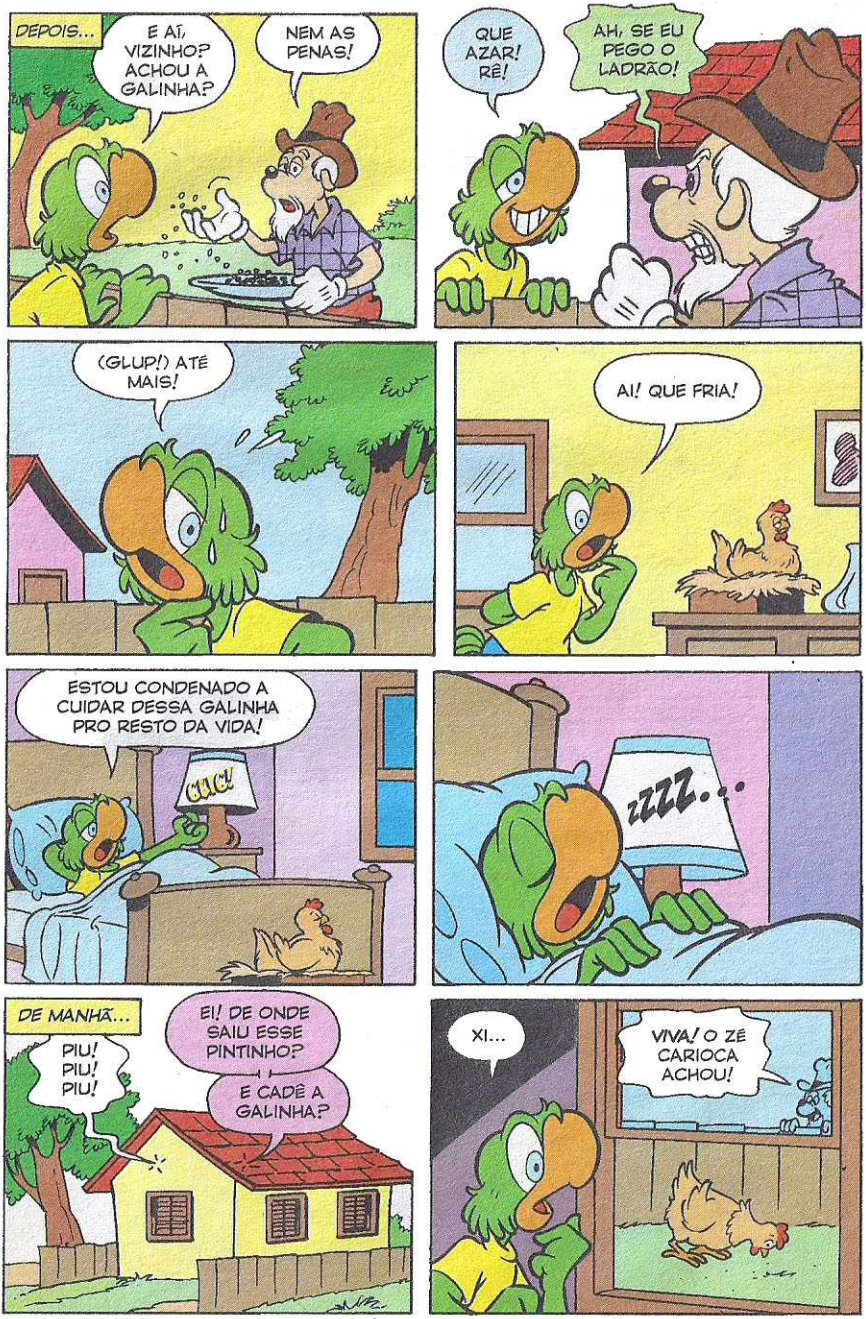
DEPOIS...
E AÍ, VIZINHO? ACHOU A GALINHA?
NEM AS PENAS!
QUE AZAR! RÊ!
AH, SE EU PEGO O LADRÃO!
(GLUP!) ATÉ MAIS!
AI! QUE FRIA!
ESTOU CONDENADO A CUIDAR DESSA GALINHA PRO RESTO DA VIDA!
CLIC!
ZZZZ...
DE MANHÃ...
PIU! PIU! PIU!
EI! DE ONDE SAIU ESSE PINTINHO?
E CADÊ A GALINHA?
XI...
VIVA! O ZÉ CARIOCA ACHOU!

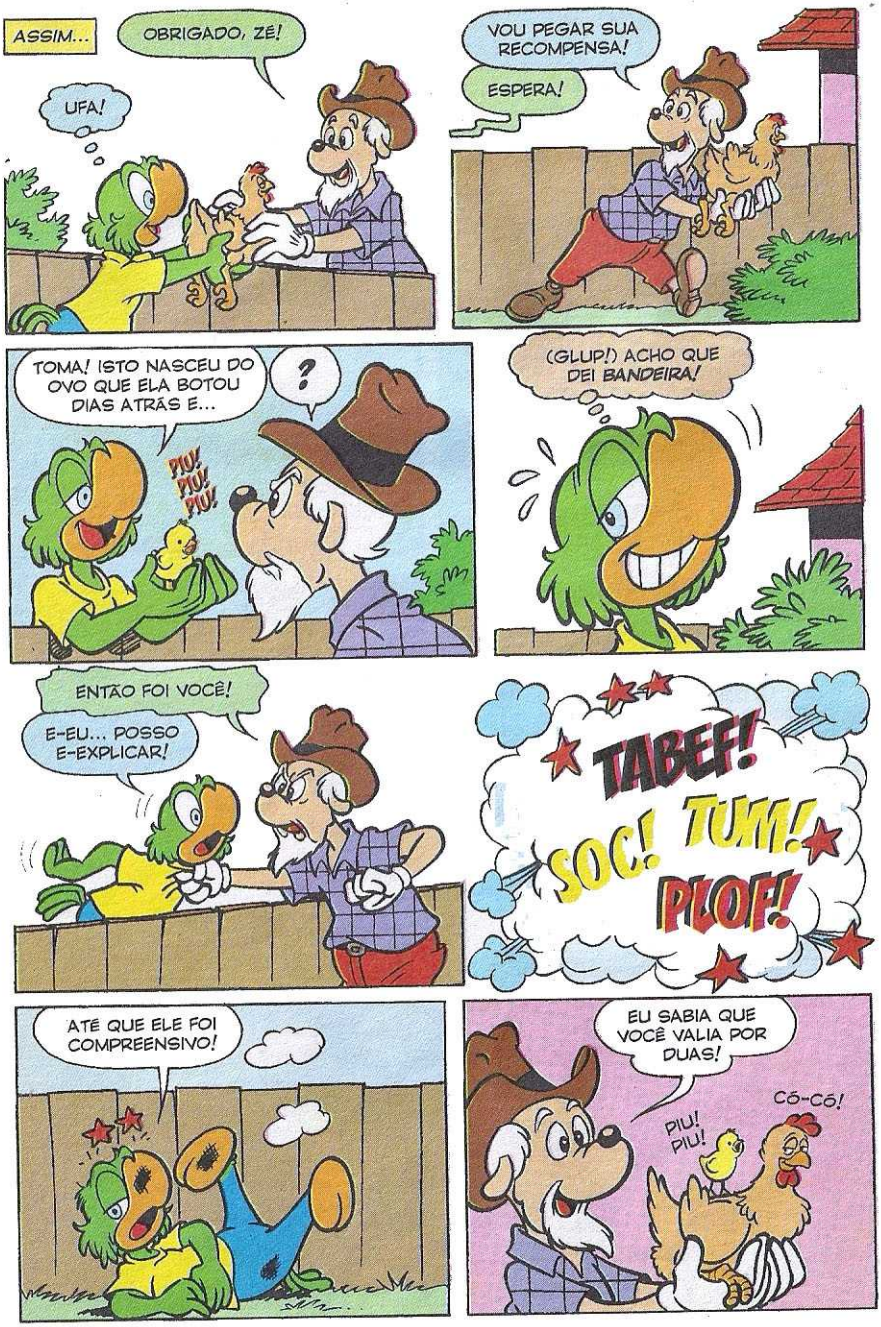
ASSIM...
OBRIGADO, ZÉ!
UFA!
VOU PEGAR SUA RECOMPENSA!
ESPERA!
TOMA! ISTO NASCEU DO OVO QUE ELA BOTOU DIAS ATRÁS É...
?
PIU! PIU! PIU!
(GLUP!) ACHO QUE DEI BANDEIRA!
ENTÃO FOI VOCÊ!
E-EU... POSSO E-EXPLICAR!
TABEF!
SOC! TUM!
PLOF!
ATÉ QUE ELE FOI COMPREENSIVO!
EU SABIA QUE VOCÊ VALIA POR DUAS!
CÓ-CÓ!
PIU! PIU!

DEPOIS...
BEM, AGORA POSSO DORMIR SOSSE...
FUÁÁÁ! FUÁÁÁ!
FUÁÁÁ!
ZUPT!
TUNC!
FUÁÁ!
EU POSSO COM ISSO?
CIRCO ROLANDO FEIO
Fim

Walt Disney

Modelo de LIMPEZA

B940004-RZC2002/3-ZC2238/4

ARAM... MUDANDO DE ASSUNTO... NA VERDADE, A CULPA É *DOS MENINOS!*
EPA! SOBROU, ZICO!
É FRIA, ZECA!

MUITO BONITO, HEIN? QUE BAGUNÇA! VOCÊS MERECEM É...

NÃÃO! PIEDADE, TIO ZÉ! ISSO NÃO!
OH! PIEDADE, PIEDADE...

ZÉ! VOCÊ NÃO OUSARIA... OUSARIA?
O QUÊ? EU SÓ IA DIZER...
PIEDADE!
CLEMÊNCIA!

...QUE ELES MERECEM FICAR SEM TV HOJE!
SEI! VOCÊ IA *BATER* NELES, ISSO SIM!
TRIC! TRIC!
BRR!

ROSINHA, ELES SÃO UNS *MALANDRINHOS!*
NÃO DIGA! PUXARAM AO TIO!
ROUPA SUJA
AGORA, VOCÊS TRÊS VÃO ENTRAR NUM *REGIME DE LIMPEZA!*
BLARGH!
ARGH!
URGH!
JÁ!
E PEGUEM VASSOURAS E PANOS DE PÓ!
O *QUE* É ISSO?
ONDE TEM ISSO?
PRIMEIRO, PONHAM NO LIXO TODA A BUGIGANGA QUE ESTAVA ESPALHADA PELA CASA!
ATÉ MINHA COLEÇÃO DE CHUTEIRAS USADAS?

AGORA, TIREM O PÓ!
OLHA AQUELE CANTINHO ALI, ZICO!
RASP!
RASP!

DEPOIS, LAVEM, ENCEREM E LUSTREM O CHÃO, LIMPEM AS PAREDES, ARRUMEM OS MÓVEIS...
AI, AI! PEGA LEVE...

EI! SÓ A GENTE DÁ DURO?
É MESMO! DEIXEM O RESTANTE PRO MARMANJO ALI!
?

OS MENINOS VÃO DESCANSAR E COMER UM LANCHE LÁ EM CASA!
TÁ! PODE DEIXAR!

E NÃO ADIANTA PROCURAR SUA REDE! EU COLOQUEI AQUELA COISA PRA LAVAR, VIU?
OH, NÃÃO!

O QUE ESTÁ ACONTECENDO AÍ, ZÉ?
RÊ, RÊ! GRANDES AMIGOS SEMPRE APARECEM NA HORA CERTA!

SABEM O QUE A ROSINHA DISSE, SABEM?
A ROSINHA É LEGAL! E FALOU BEM DA GENTE, NÉ?

NÃO! ELA FALOU QUE VOCÊS SÃO UNS RELAXADOS!
O QUÊ?
RELAXADOS? NUNCA!

ELA FALOU QUE VOCÊS NÃO SABEM LAVAR, ENCERAR OU ARRUMAR UMA CASA PEQUENA COMO... ESTA AQUI!
CLARO QUE SABEMOS!

ME DÁ UMA LATA DE CERA E EU MOSTRO PRA ELA!
GRR! SE EU TIVESSE UM ESFREGÃO, UM PANO DE PÓ...
ZIP!
SABÃO EM PÓ
CERA

DEPOIS...
ELA VAI ENGOLIR O QUE DISSE!
OLHA A FALADEIRA!
?

EPA! CASA ERRADA!
NOSSA!
RÊ!

PARABÉNS, ZÉ! FICOU UMA PÉROLA!
BLARGH!
LAR, BRILHANTE LAR!
QUE FRESCURA! TÁ UM ESPELHO, ISSO SIM!
SIMBORA! ISTO ESTÁ LIMPO DEMAIS PRA NÓS!*
ALUGA-SE
*TRADUZIDO DO CAMUNDONGUÊS.

VOLTO JÁ! ESSE MILAGRE MERECE SER DOCUMENTADO!
HÃ?

E LOGO...
ZÉ, ESTA É UMA AMIGA, REPÓRTER DA REVISTA CASA ARRUMADINHA! ELA VAI TIRAR UMAS FOTOS...

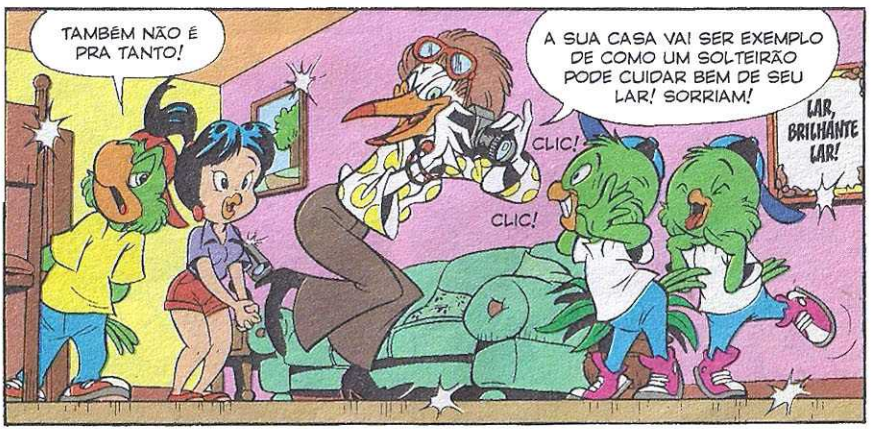
TAMBÉM NÃO É PRA TANTO!
A SUA CASA VAI SER EXEMPLO DE COMO UM SOLTEIRÃO PODE CUIDAR BEM DE SEU LAR! SORRIAM!
CLIC!
CLIC!
LAR, BRILHANTE LAR!

ASSIM...
Olhe
COM VOCÊ
CASA ARRUMADINHA
OBA!
AGORA, TODOS VÃO SABER QUE VOCÊ E OS MENINOS SÃO UM EXEMPLO DE LIMPEZA!
RI, RI!
AHÃ! A CASA DA DONDOCA É A MAIS LIMPINHA, HEIN?
DEIXOU CAIR O PANO DE PÓ, MADAME? RI, RI!
RÊ!
RÃ, RÃ! QUE LUXO É TUA CASINHA, NÉ? RÃ, RÃ!
TIO, TÁ TODO MUNDO RINDO DA GENTE NA ESCOLA!
É... EU SEI...
E AGORA?

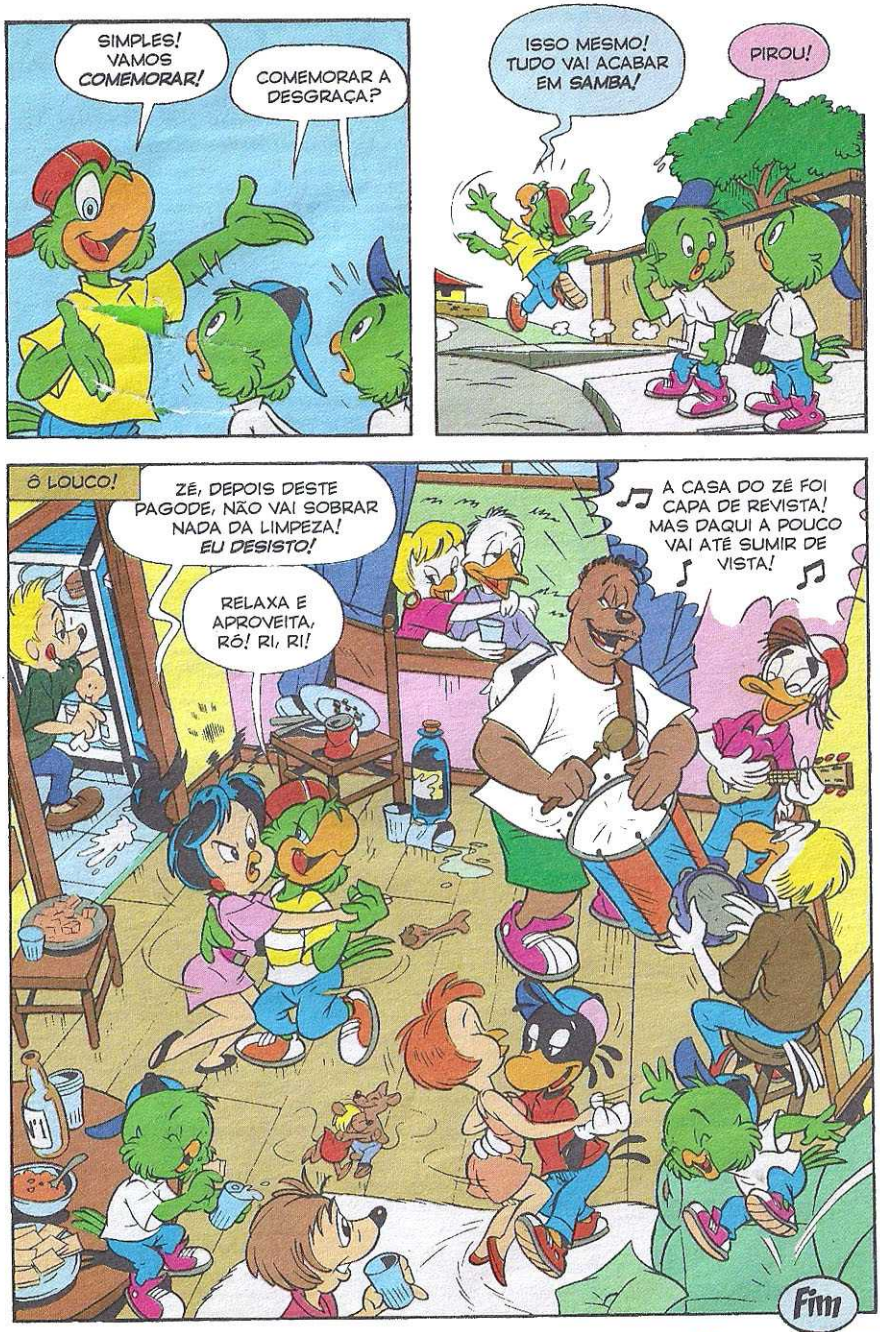
SIMPLES! VAMOS COMEMORAR!
COMEMORAR A DESGRAÇA?
ISSO MESMO! TUDO VAI ACABAR EM SAMBA!
PIROU!
Ô LOUCO!
ZÉ, DEPOIS DESTE PAGODE, NÃO VAI SOBRAR NADA DA LIMPEZA! EU DESISTO!
RELAXA E APROVEITA, RÓ! RI, RI!
♫ A CASA DO ZÉ FOI CAPA DE REVISTA! MAS DAQUI A POUCO VAI ATÉ SUMIR DE VISTA! ♫
Fim

ATENDIMENTO AO LEITOR

Escreva pra gente!

REVISTA ZÉ CARIOCA
Av. das Nações Unidas, 7221,
8º andar – CEP 05425-902
São Paulo – SP

e-mail:
disney.abril@atleitor.com.br

EDIÇÕES ANTERIORES

Venda exclusiva em bancas, pelo preço de capa vigente.
Solicite seu exemplar na banca mais próxima de você.

PARA ANUNCIAR

Tel.: (11) 3037-5538
ou 3037-5930
www.publiabril.com.br

EDITORA Abril

Fundador: VICTOR CIVITA
(1907-1990)
Presidente e Editor: Roberto Civita
Vice-Presidente e Diretor Editorial: Thomaz Souto Corrêa
Presidente Executivo: Maurizio Mauro
Diretor Editorial Adjunto: Laurentino Gomes
Diretora de Projetos: Ruth de Aquino
Vice-Presidente Comercial: Deborah Wright
Diretora de Publicidade Corporativa: Thais Chede Soares B. Barreto

ZÉ CARIOCA
Nº 2238
AGOSTO DE 2003

Diretor de Unidade de Negócio: Mauro Galliari
Redator-Chefe: Sérgio Figueiredo
Editora: Monica Alves
Editor: Darius Roos **Repórteres:** Emerson Agune, Luise Takashina
Editores de Arte: Fábio Figueiredo, José Jimenez, Mauro Lucchini, Sérgio Furlani
Designer: Gustavo Bacan **Preparadores Digitais:** Dinei Balieiro, Emerson Cestaroli
Assistente de Produção: Edésio Souza **Assistente Administrativo:** Alan Maffei
Atendimento ao Leitor: Luciana Gomes, Silmara Longo

APOIO EDITORIAL
Depto. de Documentação: Susana Camargo **Abril Press:** Rosi Pereira **Prepress:** Susana Cruz
PUBLICIDADE
Diretor de Publicidade: Eduardo Leite
Gerente de Publicidade: Renato Resston
Executivo de Conta: Fábio Santos **Coordenadora:** Juliana de Moura
Diretor de Publicidade Regional: Jacques Baisi Ricardo
Representante: Rogério Ponce de Leon (RJ)
NÚCLEO ABRIL DE PUBLICIDADE
Diretor de Publicidade: Pedro Codognotto
Gerentes de Vendas: Claudia Prado, Fernando Sabadin
MARKETING DE CIRCULAÇÃO
Gerente de Produto: Nelson Azevedo
Assistente de Produto: Andreia Perroni **Consultor de Negócios:** Francisco Anselmo
MARKETING PUBLICITÁRIO
Gerente de Marketing Publicitário: Elaine Komatsu
Assistente de Marketing Publicitário: Renata Marques
PROCESSOS
Diretor: Gilson Del Carlo
Coordenador de Projetos: Roberto Faccio

Publicações da Editora Abril - Veja: Veja, Veja São Paulo, Veja Rio, Vejas Regionais **Negócios:** Exame, Você S/A **Jovem:** Almanaque Abril, Cartoon Network, Disney, Guia do Estudante, Heróis da TV, Pica-Pau, Recreio, Simpsons, Spawn, Tom & Jerry, Witch, Capricho, Playboy **Estilo:** Claudia, Elle, Estilo de Vida, Nova, Nova Beleza, Vip **Turismo e Tecnologia:** Guias 4 Rodas, Info, Mundo Estranho, National Geographic, Placar, Quatro Rodas, Superinteressante, Viagem & Turismo **Casa e Família:** Arquitetura & Construção, Boa Forma, Bons Fluidos, Casa Claudia, Claudia Cozinha, Saúde **Alto Consumo:** Ana Maria, Contigo, Manequim, Manequim Noiva, Minha Novela, Viva Mais! **Fundação Victor Civita:** Nova Escola

Zé Carioca (ISSN 0104-3404) é uma publicação quinzenal da Editora Abril S.A. **Redação, Publicidade, Administração e Correspondência:** Av. das Nações Unidas, 7221 – 8º andar – CEP 05425-902 – São Paulo – SP.

Todos os direitos de publicação reservados à Editora Abril S.A. © 2003 Disney Enterprises, Inc. Todos os direitos reservados. Distribuída em todo país pela Dinap S.A. – Distribuidora Nacional de Publicações, São Paulo. **Zé Carioca** não admite publicidade redacional.

IMPRESSA NA DIVISÃO GRÁFICA DA EDITORA ABRIL S.A.
Av. Otaviano Alves de Lima, 4400 – CEP 02909-900 – Freguesia do Ó – São Paulo – SP

IVC | FIPP | ANER

@Disney.com.br

EDITORA Abril

Presidente e Editor: Roberto Civita
Gabinete da Presidência: José Augusto Pinto Moreira, Maurizio Mauro, Thomaz Souto Corrêa
Presidente Executivo: Maurizio Mauro
Vice-Presidentes: Deborah Wrigth, Emílio Carazzai, José Wilson Armani Paschoal, Valter Pasquini
www.abril.com.br

Nestlé

Milkybar Marshmallow

EDIÇÃO LIMITADA

Quem quer fofura põe a mão aqui.

O delicioso e fofinho chocolate da Nestlé com um irresistível marshmallow.

Nestlé

Paixão pelo chocolate.

JW Thompson

ENTRE MONSTROS ENGRAÇADOS E UMA VIAGEM AO FUNDO DO MAR, FIQUE COM OS DOIS.

IMÉDITO!

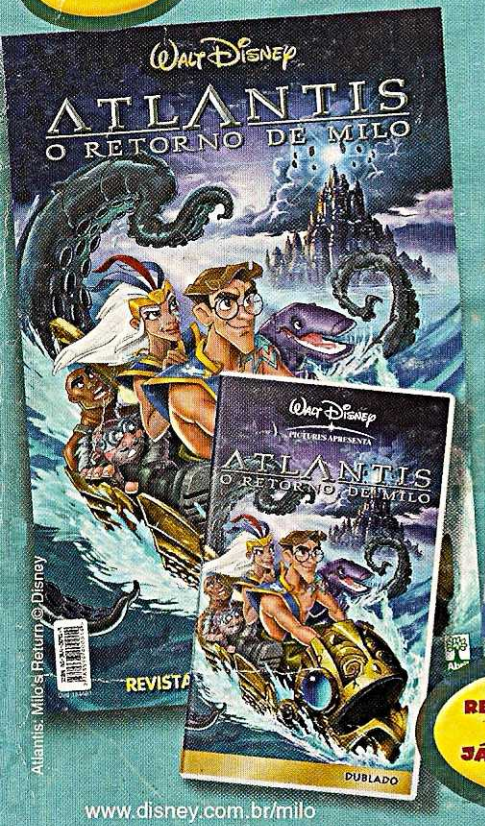

REVISTA + VÍDEO
R$ 24,90*
JÁ NAS BANCAS!

* Preço de cada kit revista + vídeo

Atlantis: Milo's Return © Disney

Monsters, Inc. © Disney/Pixar

www.disney.com.br/milo

www.disney.com.br/monstros

Embarque em duas viagens inesquecíveis com estes lançamentos Disney! Primeiro, acompanhe o arqueólogo Milo Thatch voltando da cidade perdida de Atlantis. Em seguida, transporte-se para Monstrópolis e divirta-se com as criaturas atrapalhadas da fábrica de sustos Monstros S/A. Revista com vídeo ATLANTIS: O RETORNO DE MILO e revista com vídeo MONSTROS S/A. Dois eventos imperdíveis!

Walt Disney

EDITORA Abril

CHUTINOSACO

Scans by
CHEMAKINHO
Tratamento:
CHUTINOSACO

www.chutinosaco.blogspot.com